

D Ü Z C E



TABIAT CENNETİ DÜZCE HERŞEY VAR GÖNLÜNÜZCE

www.duzcekulturturizm.gov.tr



DÜZCE ŞARKISI

Doğa ile tarih...
Bir cennette buluştu,
Düzce de...

Kuşların sularla;
Rüzgarların ağaçlarla;
Türküsünü söylüyoruz;
Düzce de...

Yeşilin her tonu;
Suda balıkların çoşkusu;
Kökarnarın gölgesinde;
Çağlayan şelaleler...

Gel, gel, Düzce'ye
Gez, dolaş dur cennette
Dünya gözüyle Düzce de
Doğayı Keşfetmeye...

Söz: Özcan BUDAK- Cem AĞÜN
Beste Müzik: Cem AĞÜN
Seslendiren: Cem AĞÜN



Bir Keşfe Hazır Mısınız?

Düzce Batı Karadeniz'in girişinde karşılıyor sizi... Eşsiz güzelliklerinde misafir ediyor. Doğa tutkunlarını şelaleleri, mağaraları, ormanları, yaylalarıyla; tatil düşünüyü denizle bütünleştirenleri uzun ve şifalı kumsallarıyla buluşturuyor. Tarihi M.Ö. 1390-800 yılları arasında hüküm süren Eti Medeniyeti'ne kadar uzanan Düzce, tarih tutkunlarına da geniş seçenekler sunuyor. Bu yolculuğunuzda verdiğiniz molada tabii ki, keşfedilmeyi bekleyen doyulmaz tatlarla bir ziyafet bekliyor sizi...



1998 Yılında Konuralp'de bulunan Roma Dönemine ait Orpheus Mozaïği

Düzce pek çok ilden daha şanslı olan doğal güzellikleri ile adından söz ettiriyor.

Tunç çağlarından günümüze kadar gelen eserlerin yanı sıra Grek, Roma, Bizans ve Osmanlı dönemlerine ait farklı medeniyetlerin izlerini taşıyan tarihi kalıntılarıyla her adımda sizleri geçmişe götürüyor...

İlk adımdaki yolculuğunuzda Konuralp Müzesi var. Konuralp Müzesi tarihin meraklı ziyaretçilerine kapılarını ardına kadar açıyor...

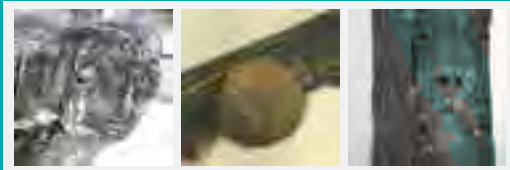

1937 yılında Konuralp'de bulunan Roma Dönemine ait lahit mezar



Antik Tiyatro

Konuralp'in etnik zenginliğini gösteren en önemli kalıntılardan biri de tiyatrosudur. Halk arasında 40 Basamaklar olarak da bilinen antik tiyatro, M.S. birinci yüzyıla kadar yöreye hakim olan Prusias Krallığı döneminin sanatsal zenginliğini gösteren en canlı eserler arasındadır.

Yarım daire biçimindeki Cavea'sı (oturma alanı) aslan pençeleriyle süslü oturma basamakları ve her iki yanda görülen orkestra alanına giriş sağlayan Paradosları (kemerli geçitler) ve büyük sahne binasının bir bölümü bugün hala ayakta...



Tyche Heykeli'nin tarihi önemi ve değerinin ise yeri ayrı

1931 yılında Konuralp beldemizde bulunan ve halen İstanbul arkeoloji Müzesinde sergilenen 2,60 metre yüksekliğindeki heykel, bereket tanrıçası Tyche tasvir ediyor.

Orijinali MÖ 4. yüzyıla ait olan bir eserin Roma Dönemi'nde, MS 2. yüzyılda, yapılmış bir kopyasıdır.

Düzce'de bulunmuş olan eser zengin bir süslemeye sahiptir. Tanrıça Tyche'nin başının üzerinde zeytin yapraklarıyla süslü şehir surunu temsil eden bir taç vardır. Sol kolunda çeşitli meyvelerle dolu bir bereket boynuzu ile zenginliğin simgesi olan Plutos ismindeki çocuğu taşımaktadır.

Tyche, Okeanos'un kızlarından biridir. Kader, şans, başarı tanrıçasıdır. Her kentin bir Tyche'si vardır. Tyche'ler kentlerin koruyucu tanrıçaları olup, başlarında şehir suru şeklinde bir taçla gösterilirler.

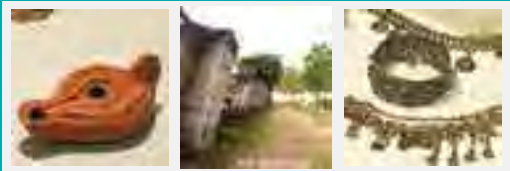

Tyche Heykeli



Antik Tiyatro Sahne Duvarları



Akçakoca'nın simgesi haline gelen Ceneviz Kalesi, "Ceneviz Ticaret Yolunda Akdeniz'den Karadeniz'e kadar Kale ve Surlu Yerleşimleri" adıyla UNESCO Dünya Miras Geçici listesine adını yazdırdı.

Tarihi Ceneviz kalesi, denizden yüksek ve denize sıfır konumuyla tarih ve doğanın estetiğini bir arada sunduğu bölgemizdeki ender merkezlerden biridir.

Avrupa Çevre Eğitim Vakfı tarafından Karadeniz sahillerine verilen tek mavi bayraklı plaj, Ceneviz Kalesi Plajıdır. Ormanla iç içe geçen essiz iki kumsal, tarihi kalesi ve etkileyici gün batımı ile mutlaka görülmesi gereken yerlerden biridir.

Kalenin, doğu ve batısında iki ayrı plajı bulunmaktadır. Yalılar olarak isimlendirilen plajlardan biri kıyı boyunca yer alan mağaralar barındırması sebebiyle Fok Kayaları olarak anılıyor ve oldukça dikkat çekicidir.



Karadeniz sahillerinin tek mavi bayraklı plajı Akçakoca Ceneviz Kalesi Plajı



Akçakoca Çuhallı Plajı Gün Batımı

Uzun sahilleri ve gün batımının insanda bıraktığı huzurla Akçakoca Düzce'de başka bir dünya...

Yaz aylarında dolan plajlarıyla deniz-kum-güneş... Akşam ise gün batımının doyumsuz görkemdeki şöleni ile balık-salata-helva ve diğer yöresel lezzetlerde buluşacağınız adreslerle deniz çok yakınınızda...

Akçakoca sadece sahiliyle değil, denizde yapılan diğer sportif faaliyetlerle de gözde... Dalma meraklıları, sörf yapmak isteyen heyecan tutkunları ve yelken sporuyla denizin mavi dünyasına açılmak isteyenleri misaır ediyor. Denizle ilgili her türlü aktivitenin yapıldığı Akçakoca, sahil düşüyle spor estetiğini bir araya getiriyor...

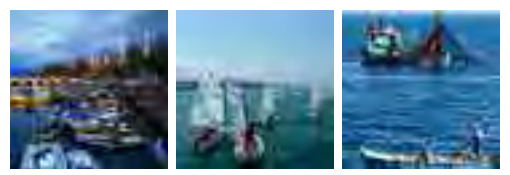



Zengin bitki türleriyle, korunmuş ve kirlenmemiş doğasıyla Düzce'ye dört mevsim davetlisiniz. İki metropol şehir İstanbul-Ankara arasında kolay bir ulaşım bölgesi; Yedigöller, Abant, Kartalkaya, Akçakoca ile çevirili; henüz keşfedilmemiş bakir ormanları, yeşilin her türü, kuş cıvıltıları, suyun doğal coşkusu, su sesinin kuş seslerine karıştığı yer, Türk kültürünün en zengin sosyal motifleri, Kardüz Yaylası, Topuk Yaylası, Odayeri Yaylası, Pürenli Yaylası, Yanık Yayla ve tüm yayla şenlikleri ile bir yeryüzü cennetinde olduğunuzu düşünüyorsunuz şimdi...

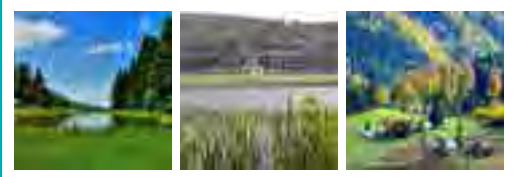



Torkul Göleti ve Yaylası

Torkul Yaylası, Kardüz Yaylası, Topuk Yaylası, Kocayayla, Pürenli Yaylası, Odayeri Yaylası, Sinekli Yaylası'nda el ele halay çekilen şenliklerle, yöresel gıdalarla ve uzun yürüyüşlerle, bisiklet keyfini sürmek isteyenlerin...

İlimizin önemli turizm potansiyellerinden biri de Gölyaka Kültür Parktır. Bakanlar Kurulu kararı ile Turizm Alanı ilan edilen bölge, gelecekte gol turizmine adaydır...

Yöre halkının mesire alanı olarak kullandığı Kültür Park, doğa yürüyüşü, çadır ve karavan kampı, bisiklet ve foto safari aktiviteleri için oldukça uygundur.

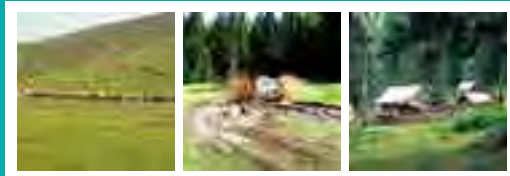

Gölyaka Kültür Park



Türkiye'nin ilk tabiat anıtı Samandere Şelalesi

Güzeldere Şelalesi, Aktaş Şelalesi, Samandere Şelalesi, Saklıkent Şelalesi, Aydınpınar Şelaleleri'yle trekking, kamp, karavan yapmak isteyenlerin ve piknikçilerin, Fakılı Mağarası, Gökçe ağaç Mağarası, Çamlı Mağarası, Koçköy Mağarası ile mağara turizmi ve yeni keşifler yapmayı düşleyenlerin,

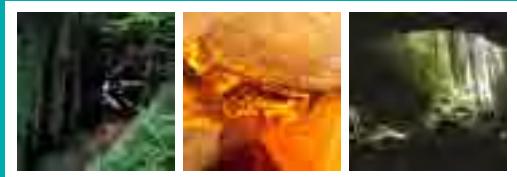

Güzeldere Şelalesi



Saklıkent Şelalesi



Aydınpınar Şelalesi



Aktaş Şelalesi



Yoğunpelit ve Mengen Şelalesi

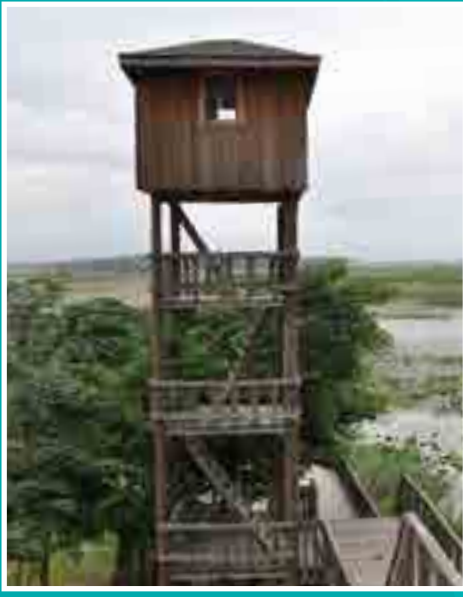

Kuş gözlem kulesi

Efteni Gölü Kuş Cenneti, Torkul Göleti, Kurugöl, Dipsiz Göl, Hasanlar Barajı Gölü'nde kano-yelken yarışları, uçurtma şenliği ve olta balıkçılığı yaparak macera arayanların en yakın adresi Düzce...

Efteni Gölü Kuş Cenneti, yaklaşık 150 çeşit su kuşu türüne ev sahipliği yapıyor.

Çevresinde gölün izlenebilmesi için kuş seyir terasları ile ziyaretçilerin bilgi alabileceği bir de tanıtım merkezi bulunan doğanın cömertçe sunduğu bir yeryüzü harikasına siz de katılmak istemez misiniz? Şölen tadında heyecanlı çığlıklarıyla masmavi suyun üzerinde çırpınan kuşların arasındayız şimdi...

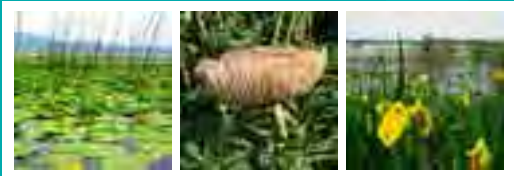



Pelemir Otu

Doğanın dünyasında yolculuğunuz devam ederken hiçbir yerde görmediğiniz bitki türleri ayaklarınızın altından geçiyor.

Bunlardan biri de "Düzce Pelemir Otu"...

Dünya literatürüne bu isimle geçen bu bitkinin ve yaylalarda tüm görkemiyle yerlere serilen

diğer bitkilerin korunarak yaşamını sürdürmesi dileğiyle sürüyor geziniz...

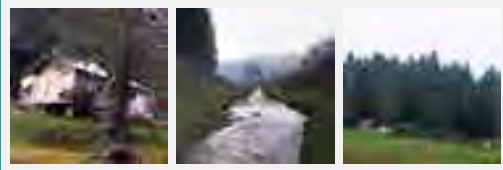



Düzce'nin Kuzeybatısında yer alan Cumayeri, şehir merkezine 21 km mesafededir. Doğal güzellikleri ve alternatif doğa sporlarına uygunluğu ile son yıllarda dikkat çeken bir bölgedir.

İlçe merkezine 3 km mesafede bulunan Cumayeri-Dokudeğirmen Köyü, yanından geçen Büyük Melen Nehri ile tanınmaktadır. Raftinge elverişli orta zorluktaki 13 km.lik parkuru ile Türkiye'nin 3. büyük rafting sporlarının yapıldığı bölgedir. Cumayeri-Dokuzdeğirmen Köyü Yüksek adrenalini eşsiz doğal güzelliklerin içinde yaşayabileceğiniz ender yerlerden biridir.

Dokuzdeğirmen Köyü rafting alanına 5 km mesafede bulunan Harmankaya Şelalesi, kendi görkemli görüntüsünün yanında 700m.lik orta zorluktaki yürüyüş parkuru ile de bölgenin saklı cenneti...

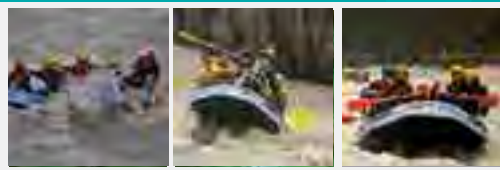



Düzce ili eko-turizm açısından büyük potansiyelleri barındırmaktadır. Düzce Ovası'nı çevrelemekte olan dağlar ve yaylalar birer eko-turizm destinasyonu olabilecek doğal değerlere ve kaynaklara sahiptir.

İlimiz alternatif turizm olanaklarını içinde barındıran nadir illerden biridir.

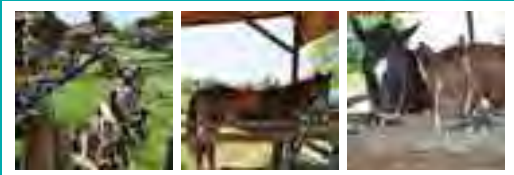

Daha sağlıklı bir yaşamın kapılarını açmak, Doğada bir mola vermek için Düzce'de spor ve heyecan dalgasının rüzgarına kapılıyorsunuz.

Doğa yürüyüşü, foto-safari, at biniciliği, bisiklet safari, kamp-karavan aktivitelerine kadar geniş seçenekler sizleri bekliyor...

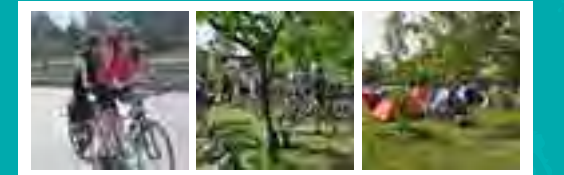



Yoğunpelit Köyü



Yedigöller



Yoğunpelit ve Mengen Şelalesi

Yığılca, bal ormanları, Hasanlar Baraj Gölü, Saklıkent ve Yoğunpelit Şelaleleri, Sarıkaya ve Gökçeağaç Mağaraları ve yerel yaşam tarzı ile dikkat çekerken, Ülkemizin önemli turizm değerlerinden biri olan Yedigöller Milli Parkına 35 km mesafede bulunması sebebi ile de Düzce'nin önemli destinasyon ağının ayaklarından biridir.



Hasanlar Barajı



Yığılca Yedigöller Yolu



Saklıkent Şelalesi



Sarıkaya Mağarası



Mengen Köyü



Düzce'nin en yüksek noktalarından biri olan (1830 mt.) Kardüz yaylası 06.10.2013 tarihi itibarıyla Kültür ve Turizm Koruma ve Gelişim Bölgesi olarak tespit ve ilan edilmiştir.

Bölge, kış ve yaz turizmi için oldukça uygun bir potansiyele sahiptir.

57 Yıldır geleneksel olarak Temmuz ayında yayla şenlikleri düzenlenmektedir.



Kardüz Yaylası



Kuru Göl

Geldi keyifli gezimizden anılarla ayrılmaya...
Yöreye özgü el sanatı işlemlerinden,
ağaç oymalarından, tütün ve çimen
kolonyasından, peynir çeşitlerinden
aldık düştük yollara...

Gidişin keyfi başlıyor şimdi...

Batı Karadeniz Bölgesi'nde Ankara-İstanbul TEM
otoyolu ve D- 100 (E- 80) karayolunda,
Karadeniz'e 30 km. uzaklıkta, İstanbul'a 215 km.
Ankara'ya 235 km. uzaklıkta yer alan ulaşım
kolaylığı ve coğrafi konumuyla sizlerin uğrak yeri
olmak için yanbaşınızda. Başkent Ankara'ya en
yakın denizi olan ve İstanbul'da alternatif turizm
meraklılarını bekleyen Düzce; hafta sonu ve
günübirlik geziler için de ideal. Düzce'den
dönerken yolu daha da keyifli hale getirmek
mümkün; zaten İstanbul ve Ankara'dan gelenleri
2,5 saatlik gibi yorucu

olmayan bir yolculukla karşıladıktan sonra
otomobilinizle dönerken Düzce yakınındaki Abant
Gölü, Yedigöller ve Sapanca'ya uğruyorsunuz...

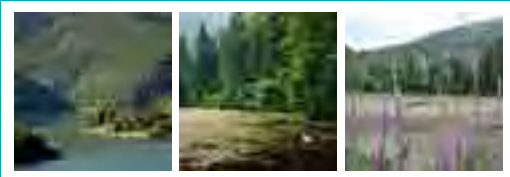

Son bir tavsiye daha size,

Bunları Yapmadan

Ceneviz Kalesi'ni ve Konuralp Müzesi'ni
gezmeden, Akçakoca'da balık yiyerek sahilde gün
batımını izlemeden,
Efteni Kuş Cenneti ile Güzeldere Şelalesi'ni
görmeden, Fındık ve tütün kolonyası almadan,
Yöreye özgü Karadeniz, Çerkez ve Abhaz
yemeklerini yemeden, Yaylalarında yöre
insanlarının size sunduğu soğuk ayranı içmeden,
Şelalelerine giderken yolda kestane ve böğürtlen
toplamadan, Çerkez ve Abhaz ezgileriyle
oynamadan, Melen Çayı'nda rafting yapmadan,
Çiftliklerinde at binmeden... **dönmeyin...**

Düzce'nin ilçeleriyle uzaklığı

DÜZCE-AKÇAKOCA	37 KM
DÜZCE-CUMAYERİ	20 KM
DÜZCE-ÇİLİMLİ	15 KM
DÜZCE-GÖLYAKA	20 KM
DÜZCE-GÜMÜŞOVA	19 KM
DÜZCE-KAYNAŞLI	15 KM
DÜZCE-YIĞILCA	36 KM

REHBER

İLETİŞİM

Hızır Acil :112
 Polis İmdat : 155
 Jandarma : 156
 İtfaiye : 110
 Sağlık Danışma :182
 İl Emniyet Müdürlüğü: (0380) 524 6274-75-76

İl Kültür ve Turizm Müdürlüğü

Düzce Valiliği Hükümet Konağı F. Blok Kat:2 DÜZCE
 Tel (0380) 524 9433 – 524 9133
 Faks: (0380) 524 9162

Akçakoca Turizm Danışma Bürosu

Yalı Mahallesi Bahadır Yalçın Cad. Eski Vergi Dairesi
 Tel: (0380) 611 4554
 Faks : (0380) 611 4448

Doğa Koruma ve Milli Parklar

Aziziye Mah. İstanbul Cad. No:162
 Tel: (0380) 512 2161-512 2162
 Faks: (0380) 512 2235

ULAŞIM

Şehirler arası Otobüs Firmaları

Düzce Güven : (0380) 524 2924-25
 Düzce Varan Turizm : (0380) 524 8133
 Efe Tur : (0380) 514 6653
 Metro Turizm : (0380) 523 0292-524 1861
 Üstün Erçelik : (0380) 524 4882 -523 5835-523 0345
 Ulusoy : (0380) 523 39 33

TURİZM İŞLETME BELGELİ KONAKLAMA TESİSLERİ			
SINIF	TESİS ADI	ADRES	TELEFON
*****	SKY TOWER HOTEL	AKÇAKOCA	(0380) 611 9999
****	DIAPOLİS OTEL	AKÇAKOCA	(0380) 611 37 41
****	OTEL AKÇAKOCA	AKÇAKOCA	(0380) 611 45 25
***	ANIL OTEL	DÜZCE	(0380) 524 94 94
***	KONSOPA OTEL	DÜZCE	(0380) 524 80 99
***	PAK OTEL	DÜZCE	(0380)523 43 44
***	GÖSTERİŞLİ OTEL	DÜZCE	(0380)524 11 33
***	TURKUAZ BEACH OTEL	AKÇAKOCA	(0380) 611 5000
**	TAŞLI OTEL	DÜZCE	(0380) 526 25 69
**	VADİ OTEL	AKÇAKOCA	(0380) 618 84 84
Turistik	TEZEL BUTİK OTEL	AKÇAKOCA	(0380) 611 41 15
Köy Evi	TEKİR KÖY EVİ	KAYNAŞLI	(380) 545 21 20-21

TURİZM İŞLETME BELGELİ RESTAURANTLAR			
SINIF	TESİS ADI	ADRES	TELEFON
1.Sınıf Lokanta	DÜZCE KASRI	DÜZCE	(0380) 526 11 00
Mola Tesisi	VARAN Tesisleri	KAYNAŞLI	(0380) 546 60 03
Mola Tesisi	TÜRSAN Tesisleri	KAYNAŞLI	(0380) 548 87 85

KAMU MİSAFİRHANELERİ		
TESİSİN ADI	BULUNDUĞU YER	TELEFON
Gençlik Spor Tesisleri Kamp Eğitim Merkezi	AKÇAKOCA	(0380) 622 4067
M.T.A. Kampı	AKÇAKOCA	(0380) 611 4116
D.S.İ. Kampı	AKÇAKOCA	0 532 280 0733
Düzce Öğretmen Evi	DÜZCE	(0380) 523 7361 – 62
Akçakoca Öğretmen Evi	AKÇAKOCA	(0380) 611 4106
Gölyaka Öğretmen Evi	GÖLYAKA	(0380) 711 4864

SEYAHAT ACENTALARI

GRUBU	ACENTA ADI	ADRES	TEL
A	DÜZCE TURİZM	Cami Kebir Mah. Büyük Cami Meydanı Eğilmez İş Hanı Kat:2 No:4 DÜZCE	(0380) 514 20 40
A	MİVAL TURİZM	Cedidiye Mah. Hükümet Sok. No:3 DÜZCE	(0380) 514 17 61
A	GNR TURİZM	Kültür Mah. Spor Sok. Halil Üstüner İş Merkezi Kat:2 No:203 DÜZCE	(0380) 524 00 20
A	H.HİDAYET TUR	Camikebir Mah. Nurettin Zafer Sok. No:6 DÜZCE	(0380) 514 10 22
A	DÜZCE TUĞBA TUR	Cedidiye Mah. Bolu Cad. No:10 Kat:1 DÜZCE	(0380) 525 04 04
A	BİTOLA TRAVEL	Osmaniye Mah. İşgören Cad. No:20 AKÇAKOCA	(0380)611 35 00
A	HUDEYBIYE TURİZM	Cedidiye Mah. Şehit Muhtar Sok. 9/C/F DÜZCE	(0380) 524 73 24
A	GRAND İMGE TUR	ŞeriŞyе Mah. İstanbul Cad. No:30 DÜZCE	(0380) 524 44 77
B	ÖZBAKIR TURİZM	Büyük Cami Meydanı Eğilmez İş Hanı Kat:2 DÜZCE	(0380)524 38 20

BELEDİYE BELGELİ VE İL ÖZEL İDARE BELGELİ KONAKLAMA TESİSLERİ					
TESİSİN ADI	ADRESİ	İLÇESİ	TUR AD	SINIF AD	TELEFON
ANKA OTEL	ŞEREFİYE MAH.G.ANTEP CAD.NO:10/A	MERKEZ	OTEL	3.SINIF	0 380 514 58 76
PARK OTEL	AZMİMLİ MAH. GAZHANE CAD. NO:40/1	MERKEZ	OTEL	3.SINIF	0 380 514 10 79
PELEMİR OTEL	İSTANBUL YOLU 3. KM	MERKEZ	OTEL		0 380 536 52 78
ALMINA PARK OTEL	KÜLTÜR MAH. 754 SK. NO:13	MERKEZ	OTEL	3.SINIF	0 380 514 23 23
OTEL DÜZCE SURUR	KÜLTÜR MAH. MEHMET AKIF CAD. NO:30	MERKEZ	OTEL	3.SINIF	0 380 525 03 23
HİZEL OTEL	AZMİMLİ MAH. GAZHANE CAD. NO:50/A	MERKEZ	OTEL	2.SINIF	0 380 514 76 76
DÜZCE OTEL	ŞEREFİYE MAH.SAMİ KUYUMCU CAD. NO:22	MERKEZ	OTEL	3.SINIF	0 380 525 03 33
ALP OTEL	BURHANİYE MAH. İSTANBUL CAD. NO:4	MERKEZ	OTEL	3.SINIF	0 380 524 13 22
KAYA OTEL	CEĐĐĐYE MAH. KIZILAY MEYDANI SİNCİRLİ KUYU	MERKEZ	OTEL	YOK	0 380 514 19 75
ESEN OTEL	CAMİKEBİR MAH. Ö.F.ÇAKMAK SK. NO:15	MERKEZ	OTEL	YOK	0 380 523 21 28
AYDINPINAR OTEL	ŞERİFİYE MAH.S.KUYUMCU CAD. NO:4	MERKEZ	OTEL	2.SINIF	0 380 514 91 36
BAHAR OTEL	ŞERİFİYE MAH.S.KUYUMCU CAD. NO:24	MERKEZ	OTEL	YOK	0 380 523 06 61
KAPLANOĞLU BUNGOLOV EVLERİ	AYDINPINAR KÖYÜ	MERKEZ	BUNGLOV		0 380 531 34 99
ODAYERİ YAYLA PANSİYONU	BEYKÖY	MERKEZ			0 537 606 1972
DERİNOBA YAYLA EVLERİ	BEYKÖY	MERKEZ			0 533 624 55 66
ŞELALE RESTORAN VE PANSİYON	BEYKÖY	MERKEZ			0 380 561 11 40
YABAN ORMAN DAĞ EVLERİ	BEYKÖY	MERKEZ			0 539 868 7601
DEĞİRMEN RESTORAN VE PANSİYON	BEYKÖY	MERKEZ			0 380 561 1008
ŞİMŞİRLİK PANSİYON	BEYKÖY	MERKEZ			0 380 558 12 01
ÖZ DAĞISTANLI OTEL	ŞEREFİYE MAH. G.ANTEP CAD. NO:8/8	MERKEZ	OTEL	YOK	0 380 514 15 55
EMSA PANSİYON	KARACA MAH. 1309 YARIM SK. NO:2	MERKEZ	PANSİYON	YOK	0 380 523 20 51
MESEN OTEL	81650 EDİLLİ KÖYÜ SAHİL MEVKİLİ	AKÇAKOCA	OTEL	3.SINIF	0 380 611 44 36
GÜNBATIMI OTEL	HACIYUSUFLAR MAH. KALEYOLU DEĞİRMENAGZI MEVKİLİ	AKÇAKOCA	OTEL	3.SINIF	0 380 611 91 61
OTEL ESENTEPE	HACIYUSUFLAR MAH. İSTANBUL CAD. 81650 NO:170	AKÇAKOCA	OTEL	3.SINIF	0 380 611 78 79
OTEL AKÇAŞEHİR	HACIYUSUFLAR MAH. İSTANBUL CAD.81650 NO:178	AKÇAKOCA	OTEL	3.SINIF	0 380 611 9306
SEZGİN OTEL	OSMANİYE MAH.ATATÜRK CAD. 81650 NO:44	AKÇAKOCA	OTEL	3.SINIF	0 380 611 41 42
YILMAZ OTEL	OSMANİYE MAH. ATATÜRK CAD. 81650 NO:30	AKÇAKOCA	OTEL	3.SINIF	0 380 611 47 42
BAYRAKTAR OTEL	OSMANİYE MAH. ATATÜRK CAD. ÇINAR SK. NO:2	AKÇAKOCA	OTEL	3 SINIF	0 380 611 66 77
KOÇAN OTEL	YALI MAH. İŞGÖREN CAD. 81650 NO:22	AKÇAKOCA	OTEL	3.SINIF	0 380 611 21 22
HUZUR BUNGOLOV EVLERİ	81650 KALKIN KÖYÜ	AKÇAKOCA	OTEL	YOK	0 380 622 42 62
ÇARDAK OTEL	EREĞLİ YOLU ÜZERİ NO:251	AKÇAKOCA	OTEL		0 380 618 70 03
KAFKAS MOTEL	81650 HASANÇAVUŞ KÖYÜ SAHİL MEVKİLİ	AKÇAKOCA	MOTEL	3.SINIF	0 380 328 63 33
ÇINAR TATİL SİTESİ	81650 KARABURUN PLAJI	AKÇAKOCA	PANSİYON	YOK	0 380 628 62 88
HAMBURG KAMPİNG	HACIYUSUFLAR MAH. 81650	AKÇAKOCA	PANSİYON	YOK	0 380 611 65 77
PRESTİJ APART PANSİYON	ANKARA CAD. 81650 NO:48	AKÇAKOCA	PANSİYON	YOK	0 380 611 6431
DEMİR PANSİYON	81650 HASANÇAVUŞ KÖYÜ SAHİL MEVKİLİ	AKÇAKOCA	PANSİYON	3.SINIF	0 380 628 62 61
OTEL	HASANÇAVUŞ KÖYÜ	AKÇAKOCA	PANSİYON	3.SINIF	0 380 622 41 32
ALSA BUNGLOW EVLERİ	81650 MELENAĞZI KÖYÜ SAHİL MEVKİLİ	AKÇAKOCA	PANSİYON	3.SINIF	0 380 628 64 44
KAR BUNGLOW EVLERİ	HASANÇAVUŞ KÖYÜ İÇİ SOKAK	AKÇAKOCA	PANSİYON	3.SINIF	0 380 628 62 23
EMEL PANSİYON	OSMANİYE MAH. ANKARA CAD. 81650 NO:39	AKÇAKOCA	PANSİYON	3.SINIF	0 380 611 46 82
BESYİLDİZ PANSİYON	AYAZLI MAH. EREĞLİ CAD. 81650 NO:92	AKÇAKOCA	PANSİYON	3.SINIF	0 532 726 03 41
MUTLU PANSİYON	OSMANİYE MAH. ÇINAR SK. 81650 NO:15	AKÇAKOCA	PANSİYON	3. SINIF	0 380 611 66 55
TUŒC PANSİYON	AYAZLI MAH. AKEVLER DENİZ SK. 81650 NO:5	AKÇAKOCA	PANSİYON	3.SINIF	0 380 611 71 60
ŞAHİN PANSİYON	YALI MAH. PAZAR SK. NO:9	AKÇAKOCA	PANSİYON	3.SINIF	0 380 611 2484
CAN APART PANSİYON	HACIYUSUFLAR MAH. KANUNİ SK NO:2 KALE MEVKİLİ	AKÇAKOCA	PANSİYON	3.SINIF	0 380 611 96 65
DIAPOLİS APART PANSİYON	HACIYUSUFLAR MAH. BÜLBÜL SK. 81650 NO:11	AKÇAKOCA	PANSİYON	3.SINIF	0 380 611 8939
DADALI EKOKÖY PANSİYONLARI	DADALI KÖYÜ	AKÇAKOCA	PANSİYON		0 549 761 01 22
HUZUR TATİL KÖYÜ	KALKIN KÖYÜ SAHİL MEVKİLİ 81650	AKÇAKOCA	TATİL KÖYÜ	YOK	0 380 622 42 62
HELLO CAMPİNG	MELENAĞZI KÖYÜ SAHİL MEVKİLİ 81650	AKÇAKOCA	CAMPİNG	YOK	0 380 628 62 47
TUANA OTEL	HACIYUSUFLAR MAH. KORU SK. NO:11	AKÇAKOCA	OTEL		0 380 611 43 35
YENİ ÇINAR OTEL	HACIYUSUFLAR MAH. BÜLBÜL SK. NO:15/b	AKÇAKOCA	OTEL	3.SINIF	0 380 611 7003
BAHAR PANSİYON	OSMANİYE MAH. ANKARA CAD.	AKÇAKOCA	PANSİYON	3.SINIF	0 380 611 36 41
POYRAZ PANSİYON	OSMANİYE MAH. İSTİKLAL CAD. NO:17	AKÇAKOCA	PANSİYON	3.SINIF	0 380 611 80 06
HOSTEL MİMOZA	CUMHURİYET MAH. YANMAZ SK. NO:12	AKÇAKOCA	PANSİYON	3.SINIF	0 380 611 45 45
SAĞLAM PANSİYON	AYAZLI MAH. KAYABAŞI CAD. NO:36	AKÇAKOCA	PANSİYON	3.SINIF	0 533 728 50 87
CUMAYERİ PANSİYON	ÇEVRIK MAHALLESİ 81 SOKAK	CUMAYERİ	PANSİYON	3.SINIF	0 380 735 45 98
CUMAYERİ OTELİ	YENİ MAHALLE CUMHURİYET CADDESİ	CUMAYERİ	OTEL	3.SINIF	0 380 735 40 75
BÜYÜK MELENDE DAVUTUN YERİ	CUMAYERİ	CUMAYERİ	PANSİYON		0 380 742 61 58
FENERBAHÇE TESİSLERİ	TOPIUKYAYLASI	KAYNAŞLI	OTEL	YOK	0 380 547 70 77
DURMUŞOĞLU OTEL	MERKEZ MAH. ANKARA CAD. NO:19	KAYNAŞLI	OTEL	3.SINIF	0 380 544 27 49
KUMBASAR OTEL	MERKEZ MAH. KÜLTÜR CAD. NO:34/H	KAYNAŞLI	OTEL	3.SINIF	0 380 544 41 25

DÜZCEDEKİ RESTAURANTLAR	
ADI	TELEFON
Yamaçlar Et Lokantası (Düzce)	(0380) 523 5556
Közde Kebab (Düzce)	(0380) 524 7776
Lezzet Köftecisi - Arnavut Kardeşler (Düzce Merkez)	0 535 226 2438
Çiftlik Restaurant (Düzce Merkez)	(0380) 524 1100
Dodo Restaurant (Düzce Merkez)	(0380) 523 1513 – 512 0901
Saydam Kebab (Düzce Merkez)	(0380) 524 0854
Camlı Köşk (Düzce Merkez)	(0380) 523 6253
Hakan Restaurant (Düzce Merkez)	(0380) 523 1518
Alminapark Restaurant (Düzce Merkez)	(0380) 5236938
Kaplanoğlu Alabalık (Aydınpınar Köyü) Düzce	(0380) 531 3499 – 0533 335 0380
Aydınpınar Alabalık Tesisleri (Aydınpınar Köyü) Düzce	(0380) 531 3141
Platin Mutfak (Düzce Merkez)	(0380) 514 8567
Düzce Kasrı (Kalıcı Konutlar) Düzce	(0380) 524 0854
Rumeli Kebabçısı (Düzce Merkez)	(0380) 523 3334
Ethem'in Yeri (Düzce Merkez)	(0380) 524 6622
İnci Balık Lokantası (Düzce Merkez)	(0380) 514 3888
Sofram Kebab (Düzce Merkez)	512 0202 – 523 6969
Binef At Çiftliği (Düzce Merkez)	(0380) 526 0646
Konaklı At Çiftliği (Düzce Merkez)	
Havuz Başı Ufçay Restaurant Kalıcı Konutlar (Düzce Merkez)	(0380) 411 1505 – 0532 711 9276
Lizza Cafe Restaurant (Düzce Merkez)	(0380) 512 2233
Küçük Melen Restaurant (Düzce)	(0380) 537 5056
Moda Restaurant (Düzce Merkez)	(0380) 525 0203
Beyzade Gurme (Düzce Merkez)	(0380) 524 2211 – 524 7711
Acaroğlu Kebab (Düzce Merkez)	(0380) 514 8268
Candaroğlu Börek Sarayı (Düzce Merkez)	(0380) 512 3666
White House (Düzce Merkez)	(0380) 524 6003
Balkıç (Düzce Merkez)	(0380) 523 3308
Neris Cafe Restaurant Konuralp (Düzce Merkez)	0 546 860 8813
Eser Bahçe (Et Mangal) Konuralp (Düzce Merkez)	(0380) 541 4747
Yamaçlar Et Lokantası (Düzce Merkez)	(0380) 512 1855
Yemek Dünyası (Düzce Merkez)	(0380) 524 4225
Doğan Kebab (Düzce Merkez)	(0380) 512 0361
Düzce Köftecisi	(0380) 537 5464
Köşk-ü Kahve	(0380) 524 1007
Kamelya Restaurant (Akçakoca)	(0380) 611 3033
Tezel Restaurant (Akçakoca)	(0380) 611 4115
Ak-Bey Balık Restaurant (Akçakoca)	(0380) 611 3233
Piri Reis Cafe Restaurant (Akçakoca)	(0380) 611 2800
Hamsi (Akçakoca)	(0380) 611 8866
Gurme Et Balık Restaurant (Akçakoca)	(0380) 611 8320
Çatal Restaurant (Akçakoca)	(0380) 611 8696
Mustafa'nın Yeri Balık Lokantası (Akçakoca)	0542 435 2905
İkizdere Alabalık Kurugöl (Akçakoca)	0 541 627 8182
Cumayanı Piknik ve Mesire Yeri Alabalık Tesisi (Akçakoca)	(0380) 611 4747
Neseli Bahçe (Tahirli Köyü) Akçakoca	0 543 430 7701
Rafting Tesisleri (Dokuzdeğirmen Köyü) Cumayeri	(0380) 742 6161
Melen Restaurant (Gümüşova)	(0380) 731 2120
Sazköy Tekir evi (Kaynaşlı)	(0380) 544 8625
Kartal Yuvası (Gölyaka)	(0380) 713 3438
Karanlık Dere (Kaynaşlı)	0374 225 2519
Kaledibi Restaurant ve Alabalık Tesisleri (Beyköy Düzce)	0507 852 6366
Toptepe Piknik Mesire Yeri (Efteni Gölü Yolu Üzeri)	0 538 630 1786
Bercesto Dinlenme Tesisleri	(0380) 546 6600
İsmailin Yeri (Kaynaşlı)	(0380) 546 6481
Has Bahçe (Kaynaşlı)	(0380) 546 6471
Hacı Dayı Sofrası (Kaynaşlı)	(0380) 551 2290
Şef Dursun'un Yeri (Bolu Dağı Et Lokantası)	0380 546 6031
Bolu Dağı Et Lokantası (Cafer Usta)	(0380) 546 6345
Uçar Et Mangal	(0380) 546 6379
Durmuşoğlu Tesisleri (Otel) Kaynaşlı	(0380) 544 2749
Arslan Et Lokantası Bolu Dağı Bakacak Mevkii Kaynaşlı	(0380) 546 6458
Antik Çınaraltı (Konuralp)	(0380) 541 2034
Bozbeş Dinlenme Tesisleri	(0380) 544 3601
Cerna'in Yeri (Bolu Dağı Et Lokantası) Kaynaşlı	0531 284 3874
Muhtarın Yeri Et Lokantası	(0380) 546 6448
Aydin Usta'nın Yeri (Yığılca)	(0380) 651 5603
Şifalı Alabalık (Yığılca)	(0380) 651 5742
Samandere Şelale Alabalık (Beyköy) Zeka'nın Yeri	(0380) 561 1140
Samandere Değirmen Restaurant (Beyköy) Resul'un Yeri	(0380) 561 1008
Samandere Şelale (Beyköy)	0 532 642 8101
Çengel Alabalık (Yığılca)	0 533 456 5215



Önemli Web Siteleri

duzcevaliligi.gov.tr
goturkey.com
iktm81@kultur.gov.tr

Bu Kitap Düzce İl Kültür ve Turizm Müdürlüğü Tarafından Hazırlanmıştır.
Doğu Marmara Kalkınma Ajansı (MARKA) Tarafından Bastırılmıştır.
© 2014 İzinsiz alıntı ve kopya yapılamaz.

Tasarım ve Hazırlayan

Hazar Reklam Matbaacılık San. ve Tic. Ltd. Şti.
Tel: 0.312 341 22 06-07 • Fax: 0.312 341 10 56

İl Kültür ve Turizm Müdürü

Fotoğraflar: Düzce İl Kültür ve Turizm Müdürlüğü



duzcekulturturizm.gov.tr



kulturportali.gov.tr/turkiye/duzce